

COMUNE DI SAN CIPIRELLO

SCALA 1:10.000

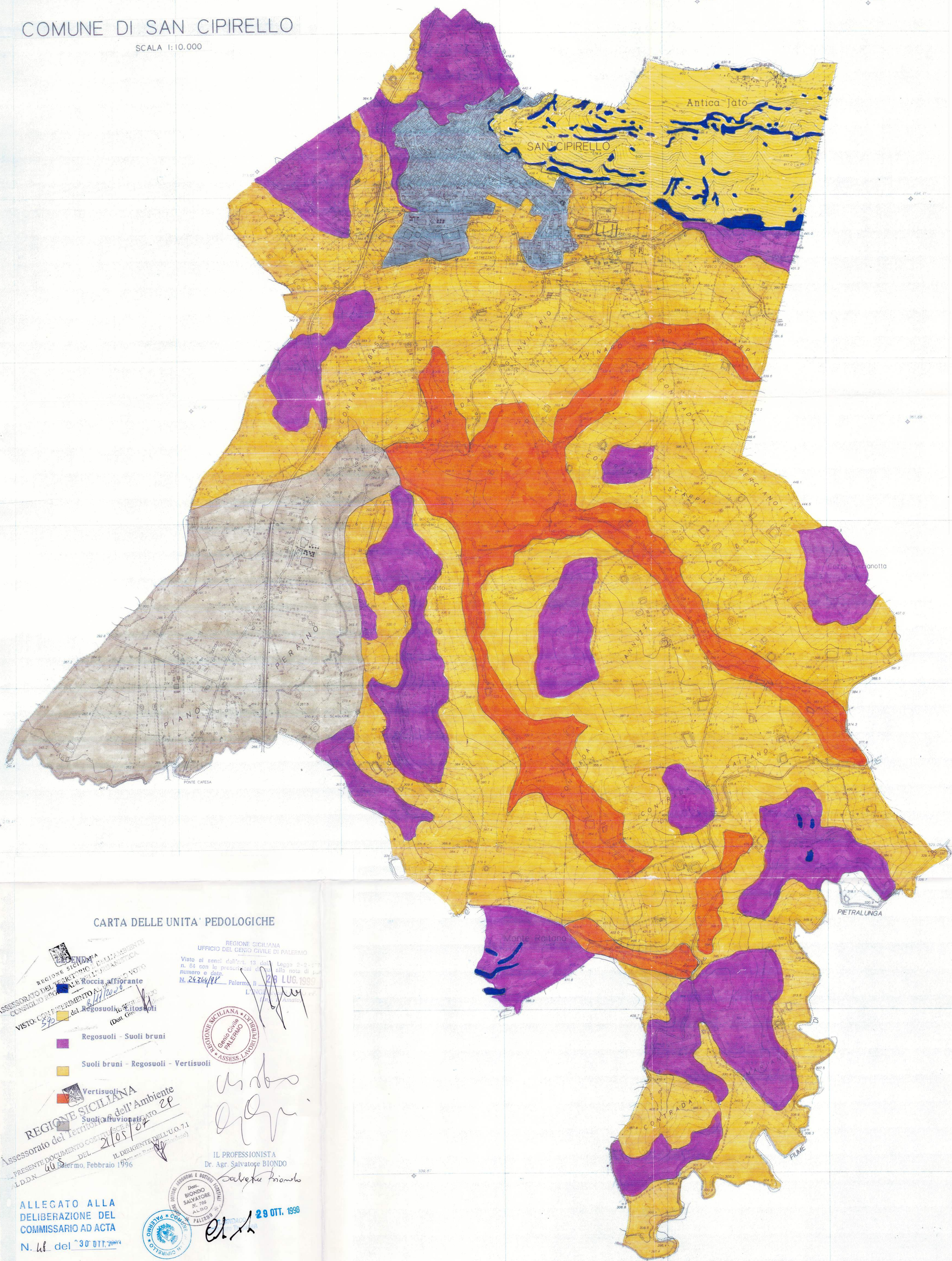

CARTA DELLE UNITA' PEDOLOGICHE

REGIONE SICILIANA
ASSESSORATO DEL TERRITORIO E DELL'AMBIENTE
CONSIGLIO REGIONALE
VISTO: CONFERIMENTO A. 24/05/96
del Reg. 24/05/96
(Dot. G. M. ...)

REGIONE SICILIANA
UFFICIO DEL GENIO CIVILE DI PALERMO
Visto ai sensi dell'art. 13 della Legge 2-2-77 n. 64 con le prescrizioni di cui alla nota di numero e data.
N. 24/04/96 Palermo, 28 LUG. 1996
L'ING. ...



Handwritten signatures and initials.

IL PROFESSIONISTA
Dr. Agr. Salvatore BIONDO

29 OTT. 1996

Il Segretario Comunale
Dot. Lino Giarino

Handwritten signature.

REGIONE SICILIANA
ASSESSORATO DEL TERRITORIO E DELL'AMBIENTE
CONSIGLIO REGIONALE
VISTO: CONFERIMENTO A. 24/05/96
del Reg. 24/05/96
(Dot. G. M. ...)

ALLEGATO ALLA
DELIBERAZIONE DEL
COMMISSARIO AD ACTA
N. 46 del 30 OTT. 1996

IL COMMISSARIO AD ACTA
(Arch. Mario Tomasino)